

CORTE A do bloco A

ESC.: 1/75

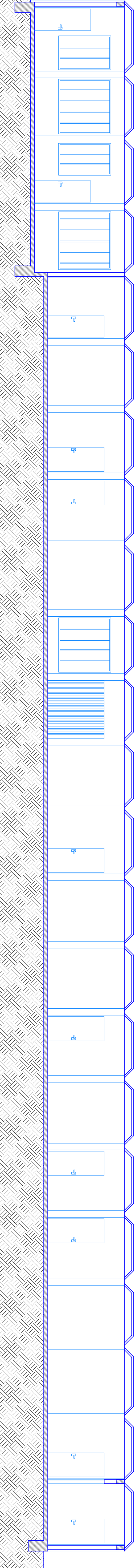

CORTE B do bloco B

ESC.: 1/75

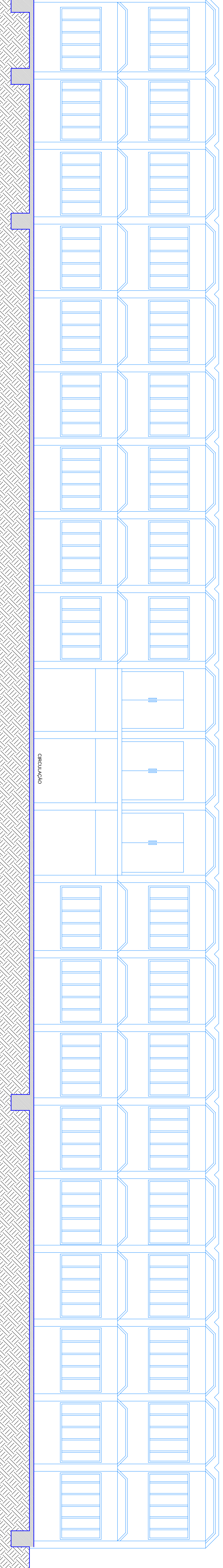

FACHADA DO BLOCO A

ESC.: 1/75

 <p>AMERIOS</p>	<p>ASSOCIAÇÃO DOS MUNICÍPIOS DO ENTRE RIOS-SC</p> <p>BOM FÉZIS 000 DESTA-CALCÁRIO ERE-CURIM-PORCÓ-COINVA-LOR DO SERTÃO ROZEMARIA MARAVILHA DE MOURA LUIZ FERREIRA DE MOURA SANTA TEREZINHA DE JESUS FERREIRA DE MOURA AV. ESTADOS UNIDOS, 100 - Cx. P. 47 - Centro 89.574-000 - MARAVILHA - Santa Catarina FONE: (51) 3521-1111 CNPJ: 00.961.206/0001-58</p>
	<p>MUNICÍPIO DE MARAVILHA SC</p> <p>ADEQUAÇÃO DO PPCI</p> <p>C.E. MUNDO INFANTIL CAIC</p> <p>BLOCO 3</p>
<p>RESPONSÁVEL TÉCNICO: CLARICE V. TUMELERO NIEDERMAIER</p> <p>ENGENHEIRA CIVIL CRENSC 13882 - RN 251592920</p>	<p>PROFESSOR(A) RESPONSÁVEL: _____</p>
<p>FACHADA E CORTES</p> <p>PROFESSOR(A) RESPONSÁVEL: _____</p>	<p>PROFESSOR(A) RESPONSÁVEL: _____</p>
<p>MUNICÍPIO DE MARAVILHA SC</p> <p>AVENIDA MARAVILHA, N° 730, BAIRRO MADALAZZO</p> <p>DATA: _____</p>	<p>PROFESSOR(A) RESPONSÁVEL: _____</p>
<p>ESTABELECEMTO: _____</p> <p>DATA: _____</p> <p>INDICADA: _____</p>	<p>PROFESSOR(A) RESPONSÁVEL: _____</p>
<p>ARQ 10/10</p>	<p>PROFESSOR(A) RESPONSÁVEL: _____</p>