

CORTE AA'
ESC.: 1/75

LEGENDA

| | |
|--|-------------|
| | EXISTENTE |
| | A CONSTRUIR |
| | A DEMOLIR |

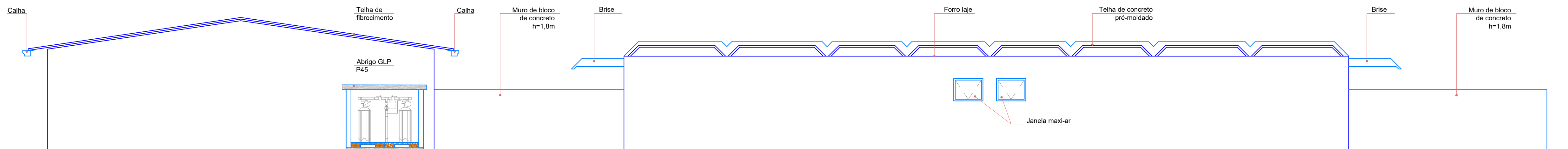

FACHADA
ESC.: 1/75



ASSOCIAÇÃO DOS MUNICÍPIOS DO ENTRE RIOS-SC

BOM JESUS DO OESTE-CABI-CAMPO ERÉ-GUNHA PORÁ-GUNHATAI-FLORES DO SERTÃO
IRACEMINHA-MARAVILHA-MODELO-PALMITOS-RIQUEZA-ROMELÂNDIA-SALTINHO
SANTA TEREZINHA DO PROGRESSO-SÃO MIGUEL DA BOA VISTA-SAUADES-TIGRINHOS

ENDEREÇO: Av. Euclides da Cunha, 160 - Cx. P. 47 - Centro
89.874-000 - MARAVILHA - Santa Catarina
Fone/Fax: (0**49) 3664-0282
CNPJ 00.961.206/0001-88



**MUNICÍPIO DE
MARAVILHA SC**

OBRA: **ADEQUAÇÃO DO PPCI DO C.E.I.
CRIANÇA FELIZ
BLOCO 1**

RESPONSÁVEL TÉCNICO: **CLARICE V. TUMELERO NIEDERMAIER**
ENGENHEIRA CIVIL
CREA/SC 139652-1 R/N 2515059260

ASS. RESP. TÉCNICO:

ESPECIFICAÇÕES:

CORTE E FACHADA - BLOCO 01

PROPRIETÁRIO:
MUNICÍPIO DE MARAVILHA SC

ASSINATURA DO PROPRIETÁRIO:

LOCAL:
AVENIDA MARAVILHA, Nº 730, BAIRRO MADALOZZO

ROSIMAR MALDANER

DESENHO:
D2

Nº DESENHO:
D2/2020/MARAVILHA/NOVEMBRO

DATA:
NOVEMBRO DE 2020

ÁREA:
INDICADA

ESCALA:
INDICADA

FOLHA:
**ARQ
03/10**